Ersatzteile: FA-07/FA-15

Artikelnummern und preise (zzgl. MwSt.)

Art.938-12 EUR 109.00
Infrared remote control for FA-15
Ersatzteil
Abmessungen: 16x6x5cm. - Gewicht: 0.3kg.

Art.952 EUR 116.00
Infrarot-Fernbedienung TELE-IR FA-07
Ersatzteil
Abmessungen: 14,3x5x2,3cm. - Gewicht: 0.19kg.

Art.952-5 EUR 32.00
Folientastatur für TELE-IR FA-07
Ersatzteil
Gewicht: 0.01kg.

Art.952-4 EUR 65.00
Lithium-Ionen Batterie für TELE-IR FA-07/15
Ersatzteil
Abmessungen: 5x1,5x1,5cm. - Gewicht: 0.022kg.

Art.952-1 EUR 4.50
Kabel 1,3m für Fernbedienung FA-07
Gewicht: 0.04kg.

Art.952-2
...Kabel 10m für Fernbedienung FA-07
Gewicht: 0.15kg.

Art.0060-0124 EUR 21.00
Power supply unit, 90-240V/USB 2A with set of 4 plugs (EU, US, UK, AU)
Ersatzteil
Abmessungen: 12x7x5cm. - Gewicht: 0.2kg.

Art.0318-3700 EUR 4.50
Kabel USB 2.0 von A Stecker zu Micro-B, 1 Meter
Gewicht: 0.3kg.

Art.954 EUR 47.00
Netzteil 90-264V/12Vdc 2,5A, Ärztlich
Gewicht: 0.34kg.

Art.0177-2630 EUR 33.00
FA-15 Behälter Vorderseite aus durchsichtigem Kunststoff
Ersatzteil
Abmessungen: 34.5x20.5x3cm. - Gewicht: 0.2kg.

Art.0177-2620 EUR 33.00
FA-15 Behälter Rückseite aus schwarzem Kunststoff
Ersatzteil
Abmessungen: 35x21x8cm. - Gewicht: 0.3kg.

Art.945-01
Plastik Rauchglas für eine Lichtsäule
Ersatzteil
Abmessungen: 2pz 12,5x12x6cm. - Gewicht: 0.14kg.

Art.940-03
Frontseite Rauchglas für FA-07
Ersatzteil
Abmessungen: 55x34,5x6cm. - Gewicht: 0.9kg.

Art.943
Transportkoffer für FA-07
Ersatzteil. In Art.940 inbegriffen.
Abmessungen: 60x40x13,5cm. - Gewicht: 2.8kg.

Art.940-01
FA-07-Anzeigetafel, ohne Zubehör
Abmessungen: 55x35x9,5cm. - Gewicht: 4,2kg.

Art.940-04
Folientastatur für FA-07
Ersatzteil
Gewicht: 0,015kg.

Art.858
...Kabel für Serialanschluss DATA-LINE 2,5m
Gewicht: 0.04kg.

Art.859 EUR 21.00
Kabel für Serialanschluss DATA-LINE 15m
Gewicht: 0.2kg.

Art.859A EUR 37.00
Kabel für Serialanschluss DATA-LINE 30m
Gewicht: 0.45kg.

Art.0435-4352 EUR 218.00
SL SCH F1805+F1806 CPU für FA-15
Ersatzteil
Abmessungen: 13.1x6.1x3cm. - Gewicht: 0.05kg.

Art.0435-4350 EUR 210.00
SL SCH F1805+F1806 LED-Platine + Signalhupe für FA-15
Ersatzteil
Abmessungen: 34x20x6cm. - Gewicht: 0.3kg.

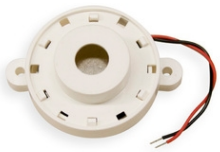

Art.0048-0160 EUR 15.00
Akustischer Signalgeber (buzzer), 105db-30cm
Ersatzteil
Abmessungen: 4.5x6x3cm. - Gewicht: 0.02kg.

Art.0430-1690 EUR 37.00
Platine FAV.A810A, mit 7 Büchsen und flachkabel
Abmessungen: 118x20cm. - Gewicht: 0,03kg.